64.

Emanuel

Himna SDM - Rim 2000

M. Brusati/M. Labellarte/M. Mammoli/M. Versaci

slov. prevod: neznani avtor

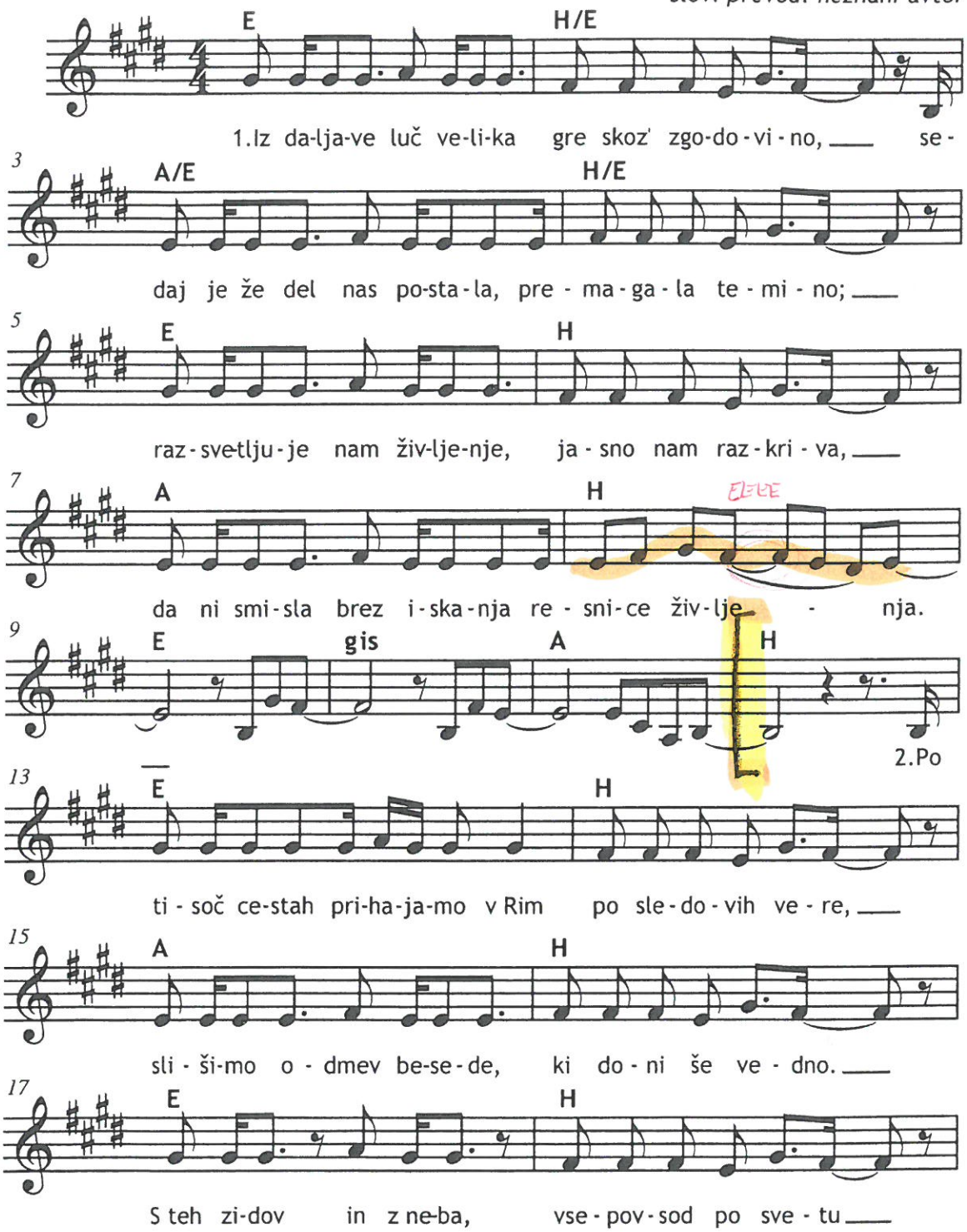

Notacija: Anamarija Jemec - maj 2010

19 A H cis7

živ je da-nes pra-vi člo-vek, Kri-stus je tu, tu smo mi,

22 A fis

pod i - sto lu - čjo tu - kaj, pod i - stim kri - žem sku - paj,

24 D H E

v en glas zdaj po - je - mo vsi E - ma - nu - el,

STIKAN 3

26 H A H

E - ma - nu - el, E - ma - nu - el,

29 E (c#) H (g#7) A

E - ma - nu - el, E - ma - nu - el.

GLEJ LIST

33 E H

3.V to me-sto, kjer pre-ta-kal kri je za lju-be - zen

35 A H

in spre-me - nil sta - ri svet, se ho - če - mo vr - ni - ti; sle-

37 E H

di - ti Si-nu sku-paj s Pe-trom, ro - je-va v nas se ve - ra,

39 A H cis7

ži-va beseda, ki prenavlja in ži-vi v nas. Tu smo mi...